新北市永和區公所性別歧視與性騷擾申訴案件處理流程

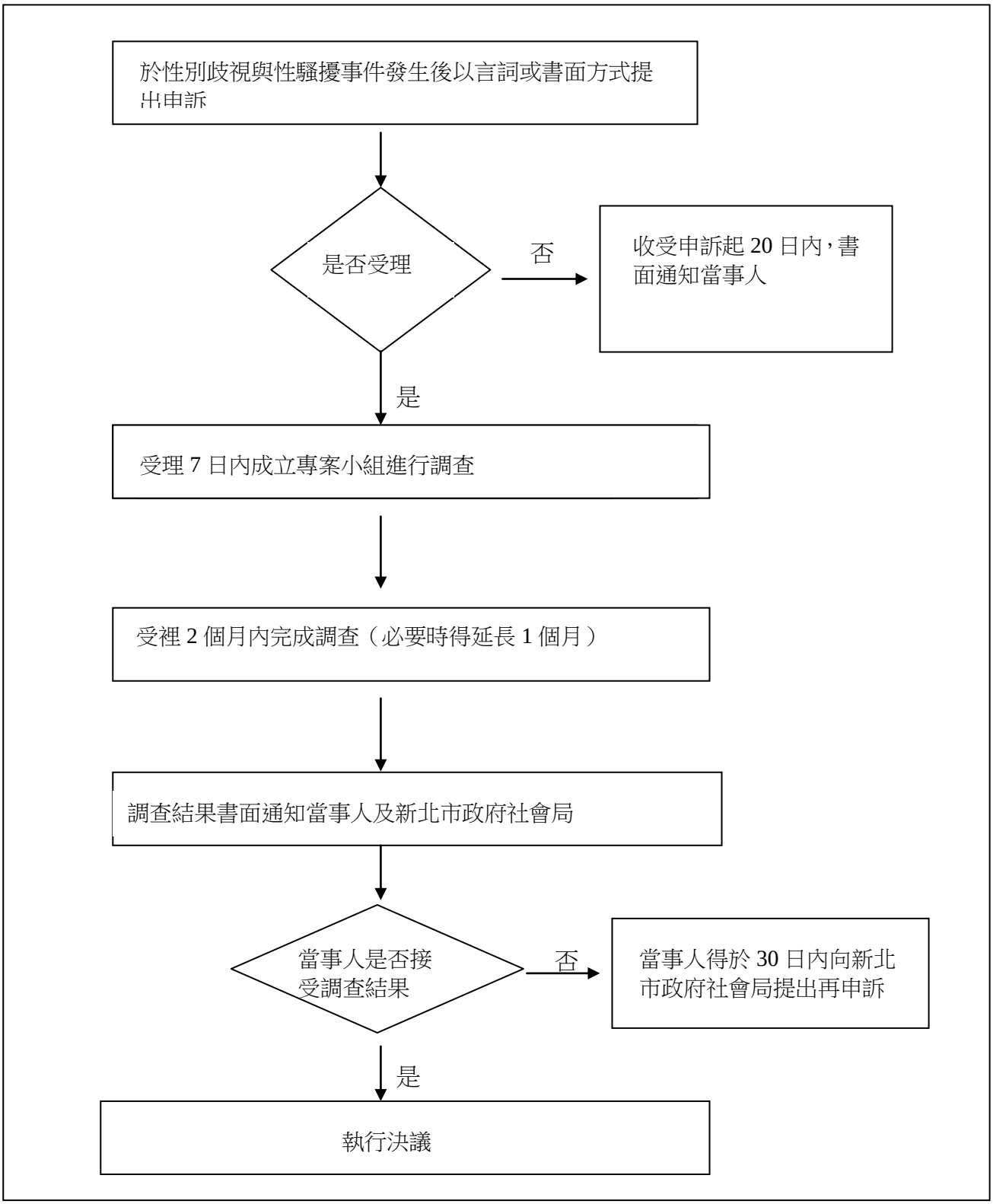

【本所員工申訴管道】
專線電話：02-2233-1556
專線傳真：02-8921-2310
電子信箱：tpc62307@ms.tpc.gov.tw

【專責處理單位】
人事室:公務人員及約僱人員
秘書室:工友及臨時人員